

# WorkingTime per Mago.Net

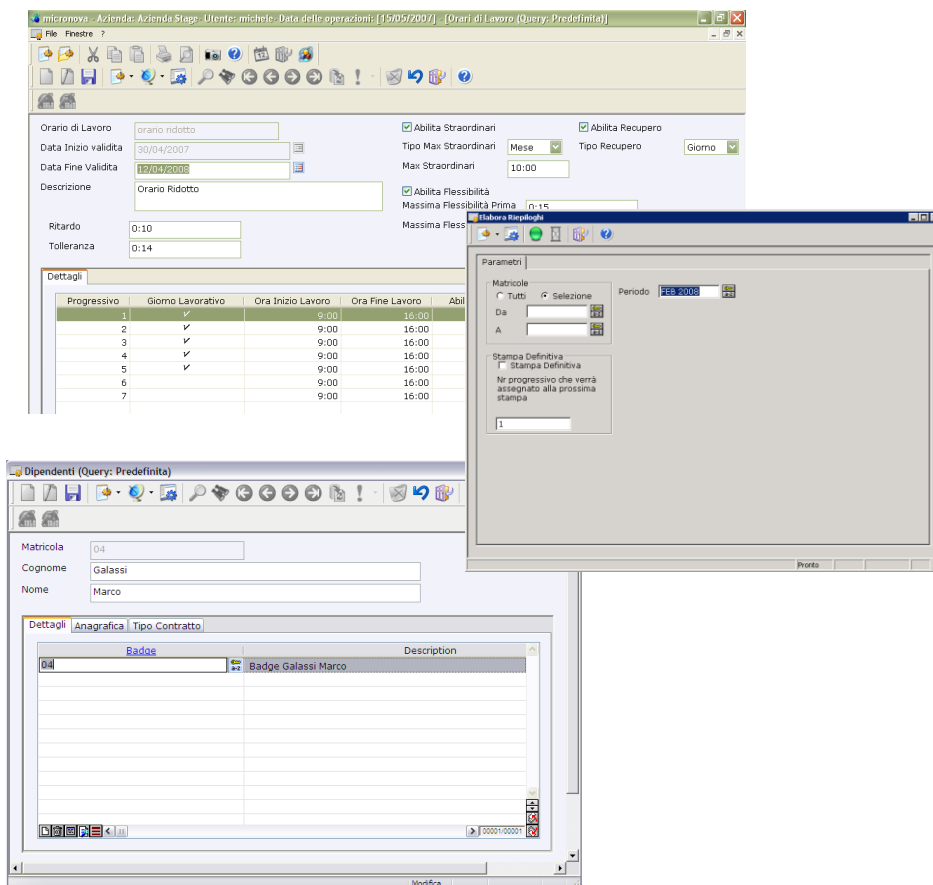

La soluzione per gestire il tuo tempo.

## Semplice

- Integrato con Mago.NET
- Predisposto per l'importazione delle timbrature da terminali di rilevazione presenze

## Pratico

- Identificazione badge e dipendenti
- Raccolta e manutenzione letture
- Possibilità di ottenere stampe personalizzate

## Intuitivo

- Ricco di link per inserimento veloce delle informazioni
- Elaborazione automatica dei dati con selezione su periodi e dipendenti
- Resoconti dettagliati di tutte le informazioni presenti nel software

**WORKINGTIME** è una soluzione da utilizzare in tutti i settori aziendali che permette la rilevazione, il controllo e la gestione delle presenze e degli orari di lavoro.

Il software è predisposto per l'importazione delle timbrature da qualunque terminale lettore di tessere che abbia la possibilità di creare un file testo su un PC.

Offre semplicità e completezza nelle informazioni gestite; la sua modularità della logica di gestione permette di creare e configurare diverse tipologie e modelli di orario per adattarsi direttamente alle esigenze dell'utenza.

## La gestione dei flussi di lavoro sulla base delle vostre esigenze



### Anagrafiche dipendenti

Comprende la registrazione dei dati anagrafici di ogni singolo dipendente, la matricola ad esso associata, il badge, il contratto, la qualifica, il reparto e il tipo di orario.

### Registrazione Badge

Comprende le informazioni relative ai cartellini, la data di entrata in uso e l'eventuale scadenza.

### Gestione modelli di orario

E' il nucleo centrale del programma che consente di gestire ogni tipo di casistica; totalmente configurabile per permettere di inserire qualunque modello di orario indicando per ciascuno di essi l'ora di inizio e fine lavoro, le pause pranzo, l'eventuale flessibilità, l'intervallo di ritardo, straordinari, recuperi e il numero di letture giornaliere obbligatorie.

### Codici giustificativi

Consentono di definire codici personalizzati per qualificare le ore d'assenza, di permessi, delle ferie (personali o aziendali), o di presenza al di fuori del normale orario di lavoro. Il calcolo può essere gestito quantitativamente sia in ore che in giorni.

### Raccolta letture

La gestione delle letture può avvenire sia manualmente che tramite una procedura schedata qualora il terminale sia in grado di produrre un file di testo con contenente le informazioni delle registrazioni.

### Elaborazione dei riepiloghi

E' una procedura guidata che produce un documento finale definito Riepilogo . In base alla matricola e al periodo di elaborazione, costruisce un calendario delle giornate lavorative, prefestive, festive. Le informazioni del calendario così ottenuto vengono incrociate con le informazioni ricavate dalle letture e dai codici giustificativi inseriti, producendo un prospetto delle ore lavorate, ordinarie, straordinarie, assenze giustificate e no, per il periodo selezionato.

### Stampe personalizzate

Il programma fornisce un insieme di stampe per la visualizzazione dei risultati. Tutte le stampe secondo lo standard di MAGO sono personalizzabili ed integrabili dall'utente; tramite poche semplici modifiche è possibile ottenere anche stampe di cedolini.

### Funzionalità

- Anagrafiche dipendenti
- Registrazione badge
- Gestione modelli di orario
- Codici giustificativi
- Raccolta letture
- Elaborazione dei riepiloghi
- Stampe personalizzate

*"Citazione di un cliente soddisfatto che descrive i vantaggi ottenuti utilizzando il verticale di Mago.Net e li quantifica ad esempio in minori costi o in aumento della produttività, ecc."*

*Nome Cognome e di quale Azienda*

**GIGA SRL**

Via Pellizzo, 11  
35128 PADOVA  
049 775678  
www.gigasrl.it



Il verticale è stato sviluppato per Mago.Net ed è compatibile con le tutte le Editions.

Componenti utilizzati: TB Standard; Database supportati: MSDE - SQL

Prima Release Mago.Net compatibile: 2.8.4 - Ultima Release Mago.Net compatibile: 2.12.2

Minima Configurazione di Mago.Net richiesta: Server